

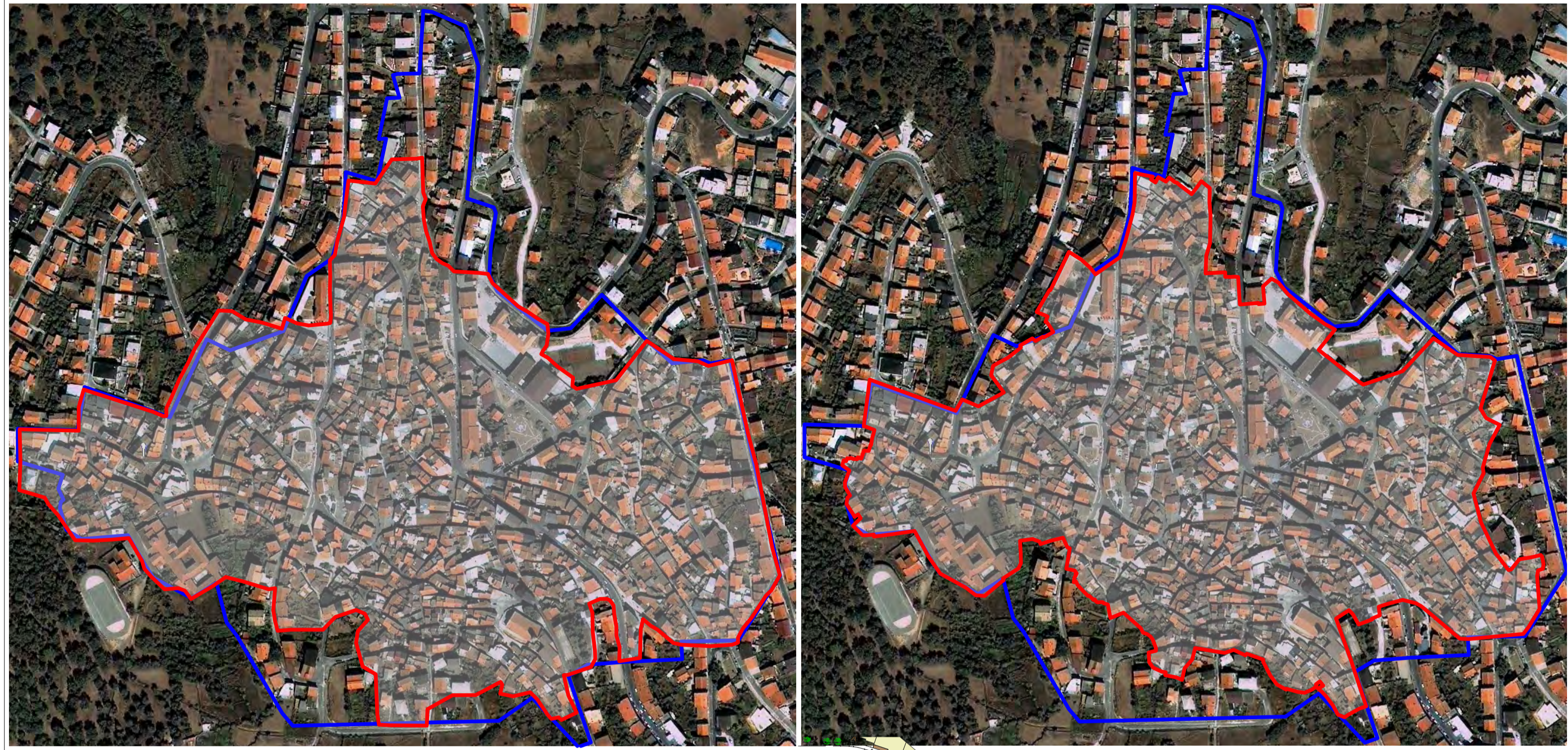

Art. 52 del P.P.R. - AREE CARATTERIZZATE DA INSEDIAMENTI STORICI - Allegato alla determinazione 1040/D.G. del 02/10/2007
 Centro di antica e prima formazione del P.P.R. verifica del perimetro del centro di antica formazione a scala comunale - perimetro del centro storico dello strumento urbanistico vigente



ORTOFOTO IKONOS scala:1:4000

PERIMETRO C.M. DI CUI ALL'ART.52 Comma 2 NTA verificato con il Comune Del.C.C.2008

PERIMETRO C.M. DI CUI ALL'ART.52 Comma 2 NTA verificato con il Comune Del.C.C.2010

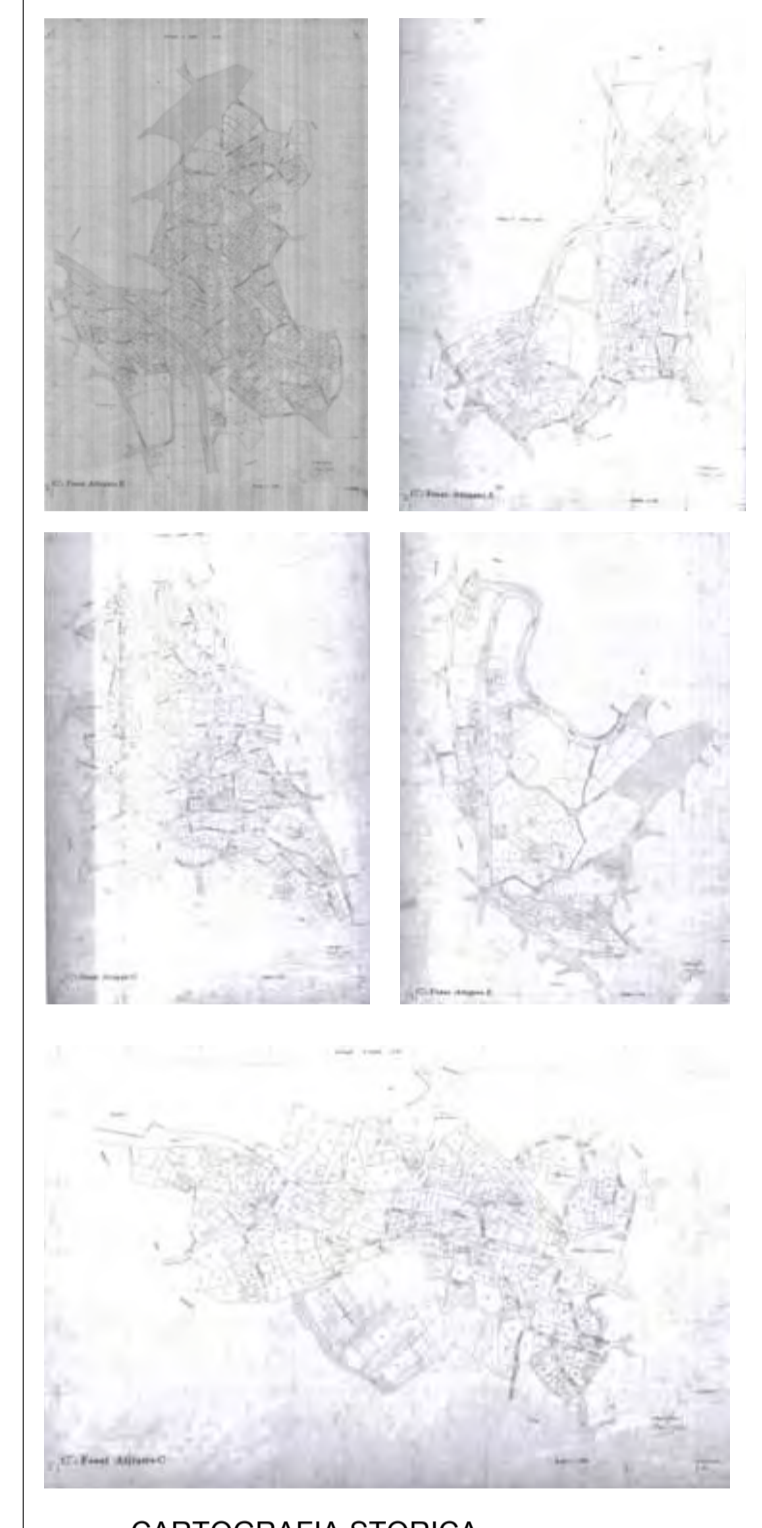

PDF DEL 1987

Nel P DF del comune di Fonnì è presente la zona A.
 Il Comune di Fonnì è dotato di P iano Particolareggiato approvato con Deliberazione del Consiglio Comunale n° 11 del 09/09/1989



Il comune ha approvato l'atto ricognitivo del perimetro del centro di antica e prima formazione verificato in sede di copianificazione con L'Ufficio del P iano del la RAS, con **Deliberazione del Consiglio Comunale n° 52 del 02/08/2007**

Il Direttore Generale della Pianificazione Urbanistica
 F.to Paola Lucia Cannas

FONNI

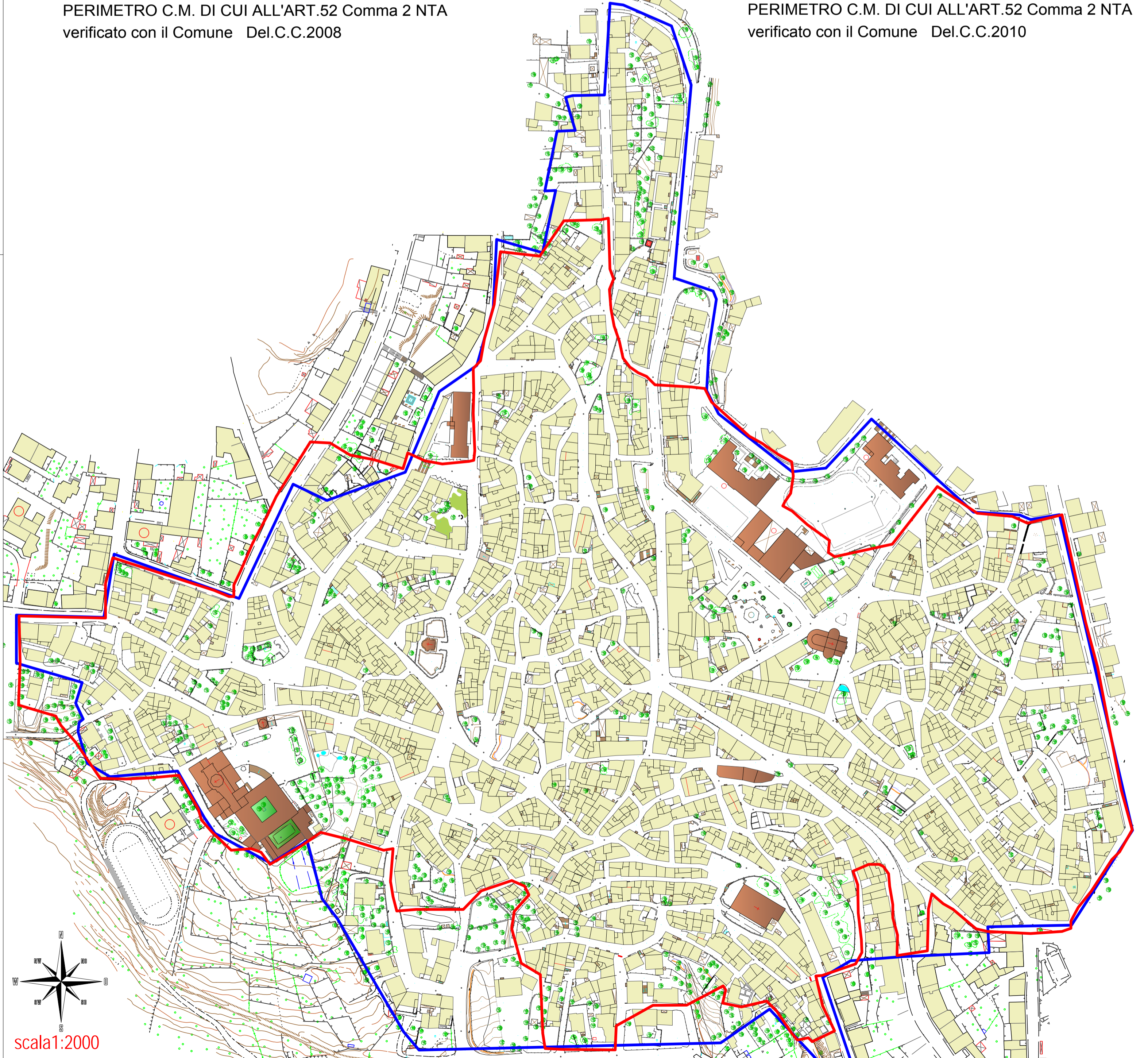

LEGENDA

- PERIMETRO ZONA "A"
- PERIMETRO C.M. DI CUI ALL'ART.52 Comma 2 NTA verificato con il Comune Del.C.C.2008

Regione Autonoma della Sardegna

COMUNE DI FONNI

Provincia di Nuoro

PERIMETRAZIONE ZONA "A" - CENTRO MATRICE

ELABORATO ADEGUATO ALLE PRESCRIZIONI R.A.S.

Data: _____	TAVOLA: B.5
Adozione: _____ Consiglio Comunale n°61 del 22/12/2010	SCALA: _____
Adozione Definitiva: _____ Consiglio Comunale n°17 del 04/04/2011	
Approvazione R.A.S.: _____ Det. D.G./P. Urbanistica n. 1184 del 05/04/2013	
Approvazione: _____ Consiglio Comunale n. 36 del 05/11/2013	
Publicazione B.U.R.A.S.: _____	

IL SINDACO

Dott. Stefano Cònu

UFFICIO TECNICO

Geom. Mario Demaris
Ing. Giuseppe Busia

PROGETTAZIONE: Ing. Peppino Mureddu

COLLABORAZIONI:

Ing. Mario Mureddu
Ing. Elia Mureddu
Ing. Antonio Angiolu
Geom. Salvatore Marceddu
Geom. Carlo Marceddu

Ing. Maurizio Manias
Ing. Carlo Atzeni
Geom. Aldo Scintu
Arch. Anna Rosa Cidda

PIANO PARTICOLAREGGIATO DELLA ZONA 'A' CENTRO STORICO

Enteservizi s.n.c. - Via caduti del mare 7 - Nuoro - enteservizi@iscal.it - 0784194334